Схема расположения стеновых прогонов на фасаде Г–А

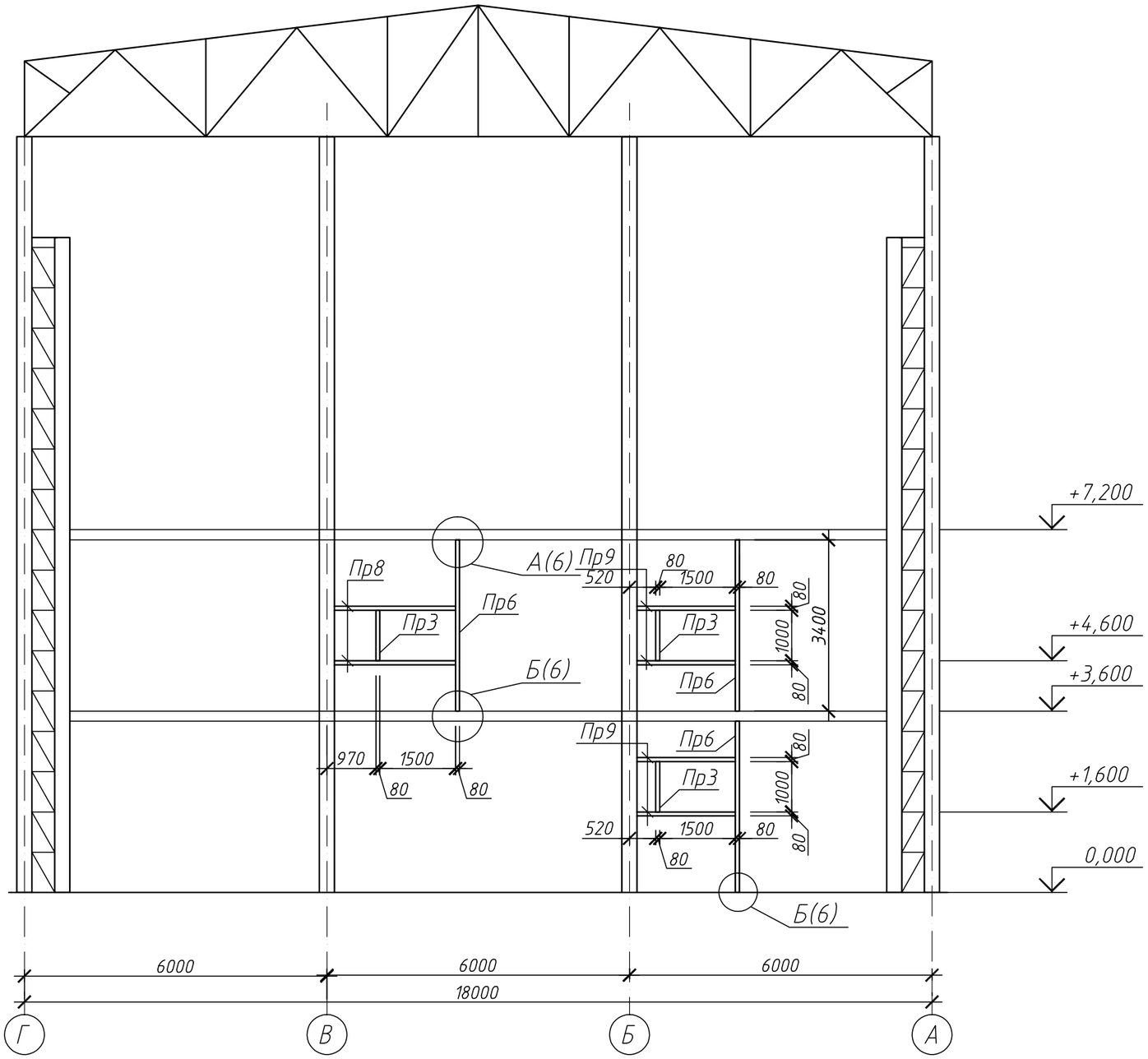

Примечания

1. Общие указания см. лист 1.
2. Спецификацию прогонов смотри лист 13.
3. Узлы смотри лист 6.
4. Колонны каркаса смотри КМ.
5. Схему расположения стеновых панелей смотри лист 10.

						РНФ 14–29–00172–1–КР.2	
						Здание с испытательным стендом по адресу: г.Пермь, ул. Академика Королева, 1	
Изм.	Кол. уч.	Лист	N док.	Подп.	Дата		
						Здание с испытательным стендом	Стадия: Р; Лист: 5; Листов:
Разраб.		Лядова					
Проверил		Плотников					
Н. контр.		Лядов				Схема расположения стеновых прогонов на фасаде Г–А	ИМСС УрО РАН

Согласовано

Взам. инв. N°

Подп. и дата

Инв. N° подл.

Формат А3